REGIONE PUGLIA-PROVINCIA DI BRINDISI

COMUNE DI CAROVIGNO

PIANO URBANISTICO GENERALE

analisi e previsioni strutturali e programmatiche maggio 2012

elaborato

3n/n

Carta dell'Acclività Nord

scala 1:10.000

progetto

prof. arch Pasquale Milano

arch. Fulvio Rizzo

arch. Luigi Callando

arch. Eugenio Cartesino

arch. Lucia Collero

arch. Giuseppe Ruocco

Il Sindaco

Sig. Vittorio Zizza

Il RLP

arch. Vito Nicola Bacchi

A.T.P. Sviluppo Tecnologie Progettazioni società cooperativa - via Salvatore di Giacomo n. 12 - 80071 - Anacapri (Na) - tel/fax 081 8837881 - mail pec: atpcoop@pec.it - mail info@atpcoop.it - p. iva 08880351212 - CCIAA - REA 946868

Tutti i diritti sono di proprietà esclusiva di A.T.P. società cooperativa, salvo ogni riproduzione, ed ogni altra utilizzazione, anche parziale, vietata ai sensi della vigente legge di riparto

Legenda carta dell'acclività
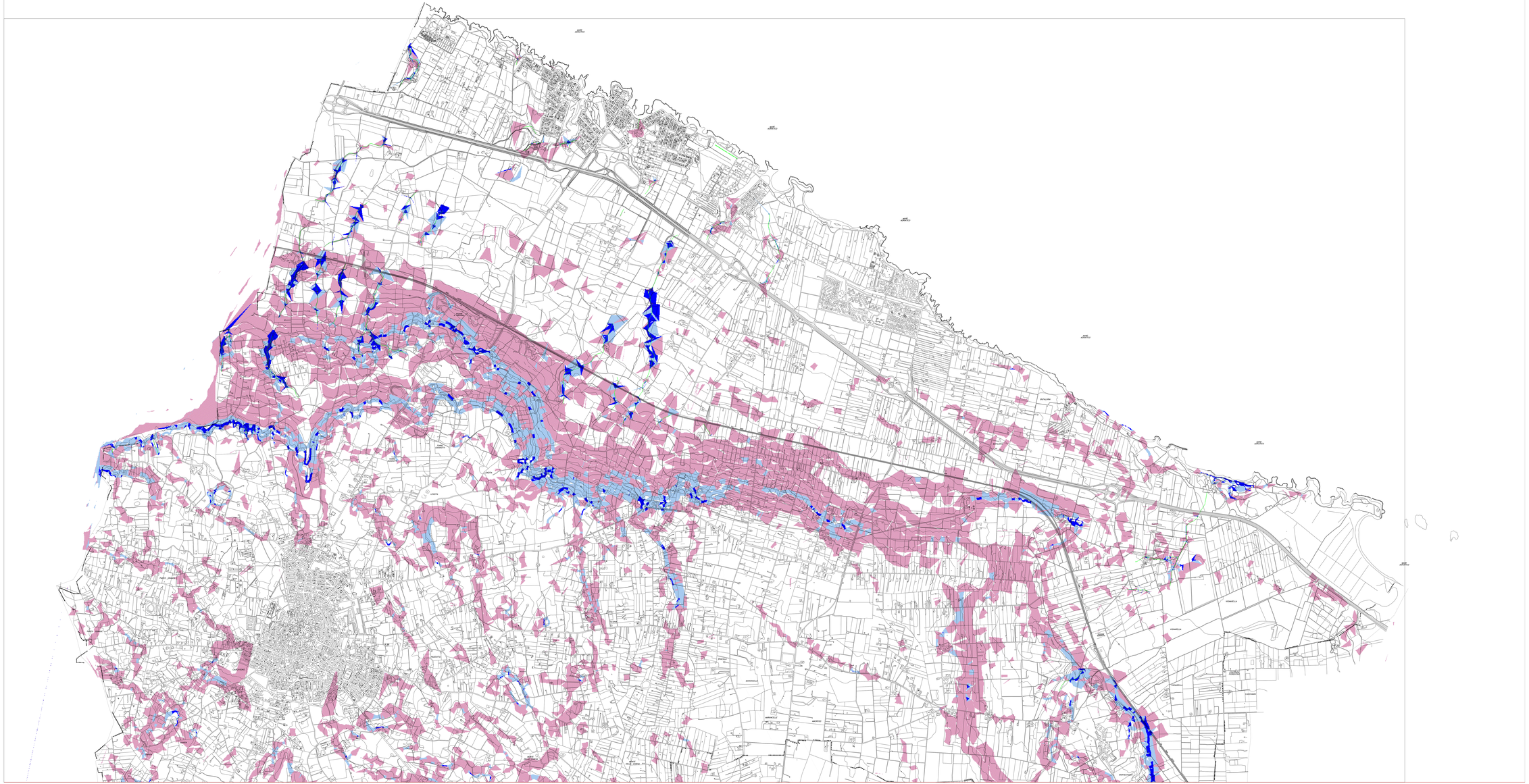
- 0 - 3
- 3 - 5
- 5 - 10
- > 10